ADI

ARQUITECTURA Y DISEÑO INTERNACIONAL

2001

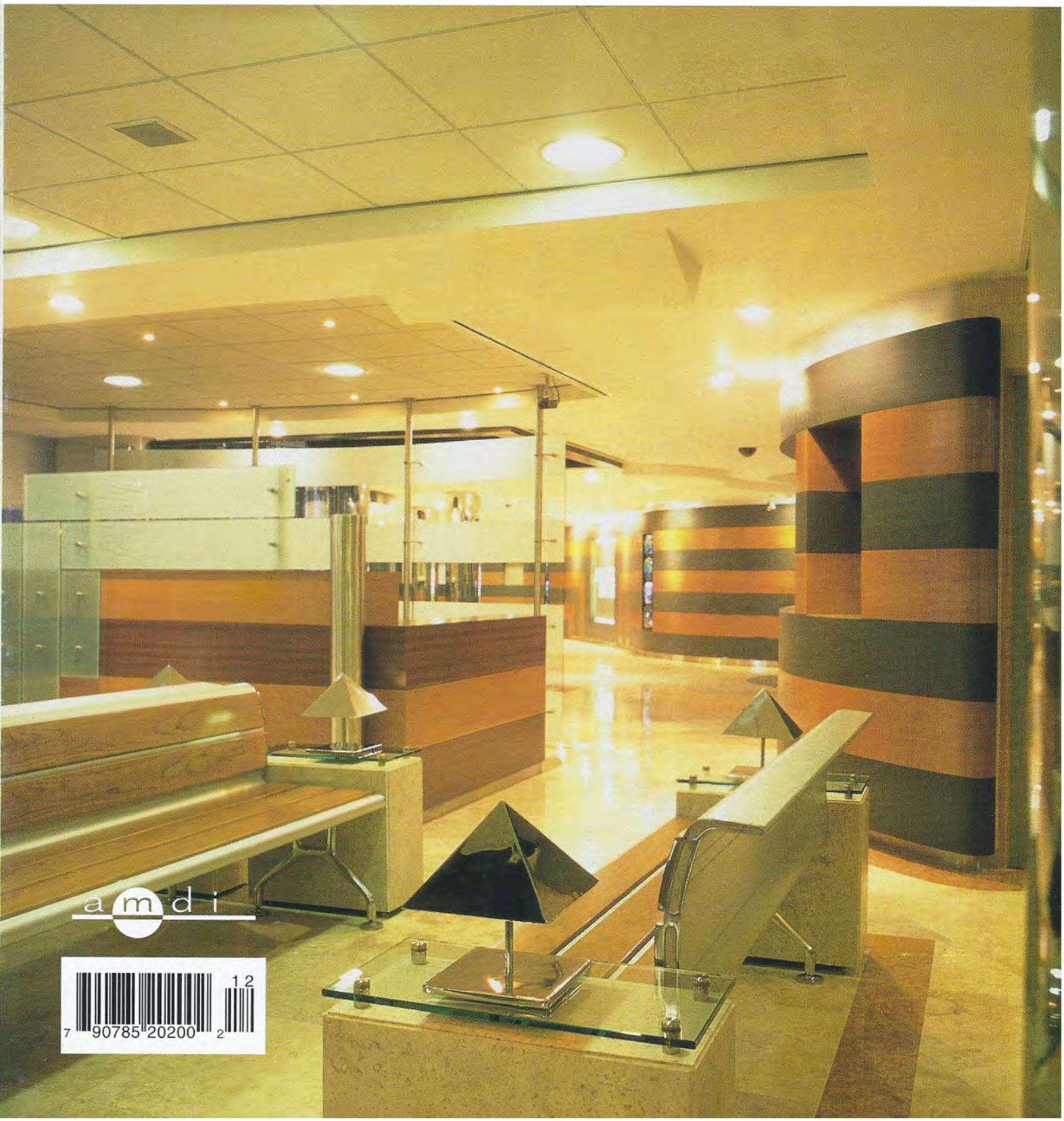

12
7 90785 20200 2

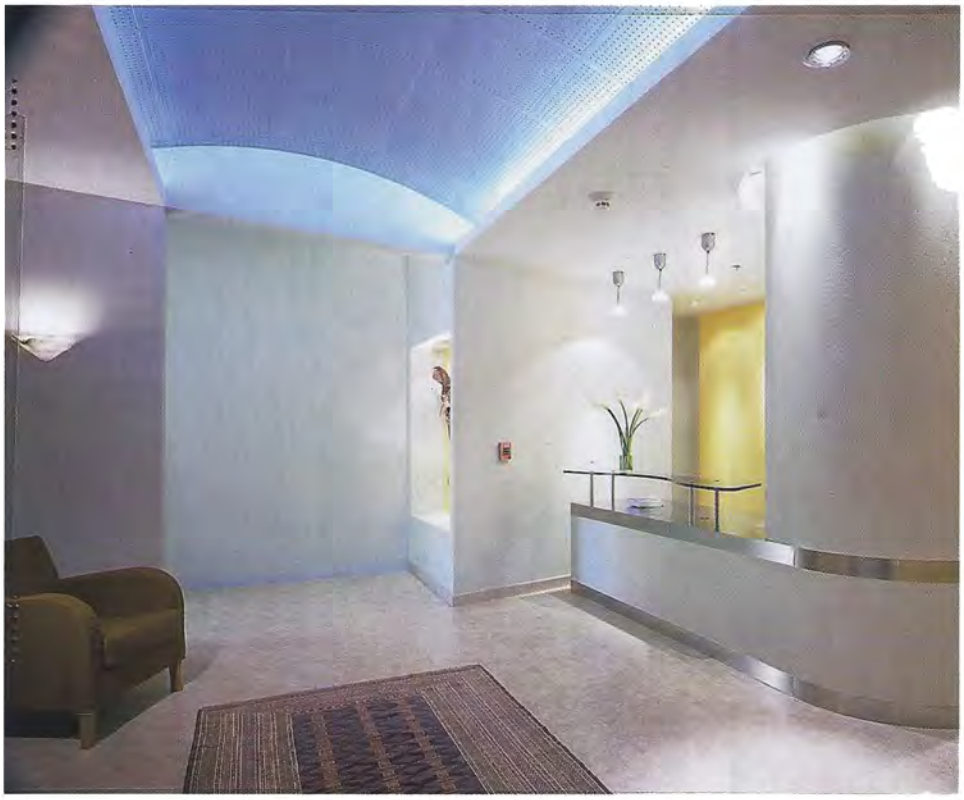

ESTÁNDARES DE GRAN ALTURA

AMERICAN RE-INSURANCE CO.
Oficinas Corporativas

"La actitud abierta y la flexibilidad, son elementos imperativos en el actual entorno de los negocios"

Grupo MAC

Fotografía. Paul Czitrom Baus
Texto: Mayté Alarcón Vital

La Ciudad de México, se presenta como una buena opción dentro del mercado corporativo para las empresas internacionales. Tal es el caso de las oficinas de representación de la firma reaseguradora American Reinsurance Co. ubicadas dentro del conjunto corporativo Arcos Bosques.

Como parte de los estudios preliminares y de un análisis del programa de requerimientos del cliente, Grupo MAC, firma encargada del proyecto, diseño arquitectónico y de interiores, del proyecto ejecutivo completo y la gerencia de construcción, encauzó su diseño a una imagen contemporánea,

Mexico City has emerged as an attractive option in the corporate market for international companies. Such is the case of the representative offices of the important firm American Reinsurance Co., located in the Arcos Bosques corporate complex.

As part of the preliminary studies and an analysis of the client's list of

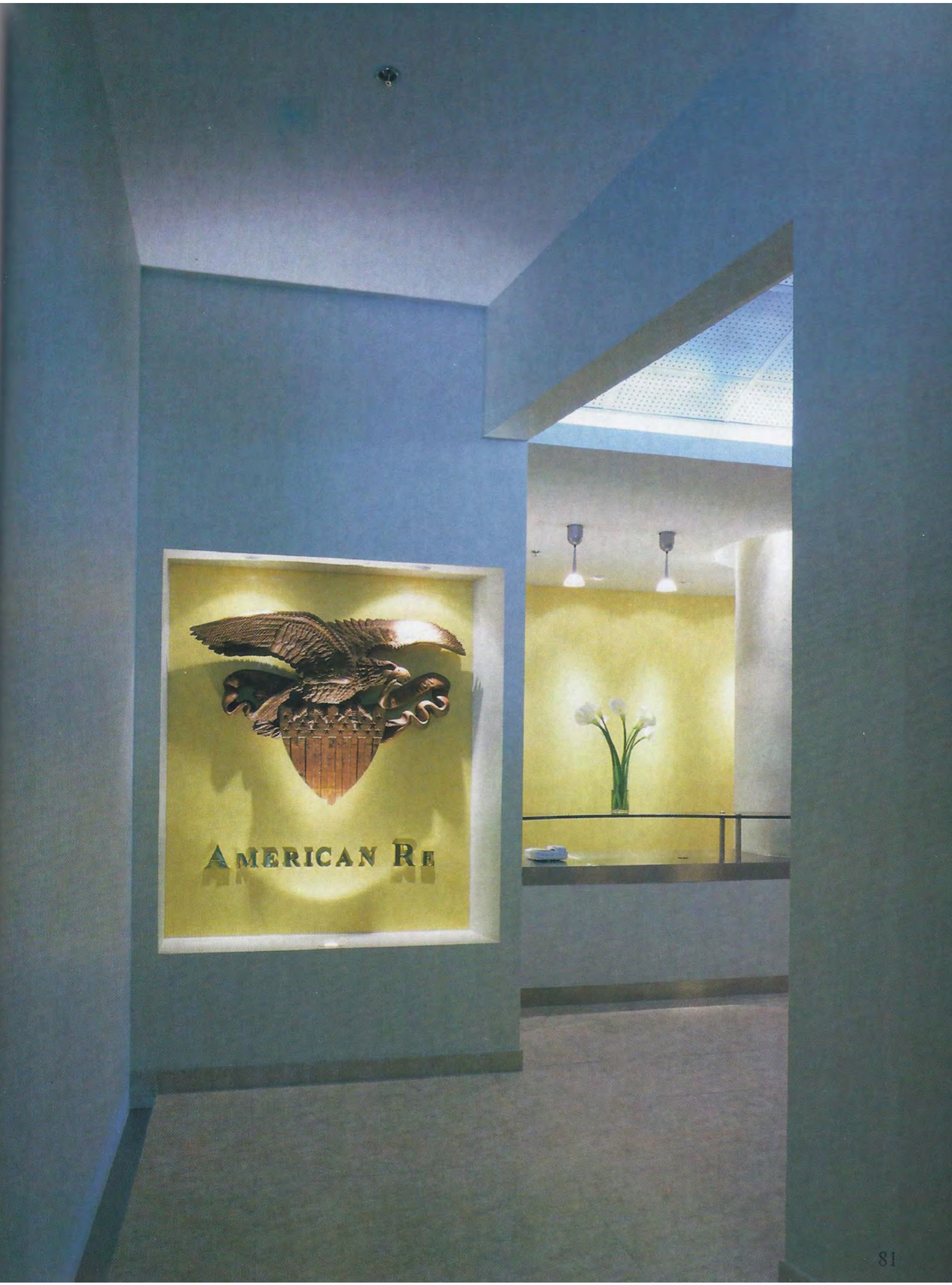
AMERICAN RE

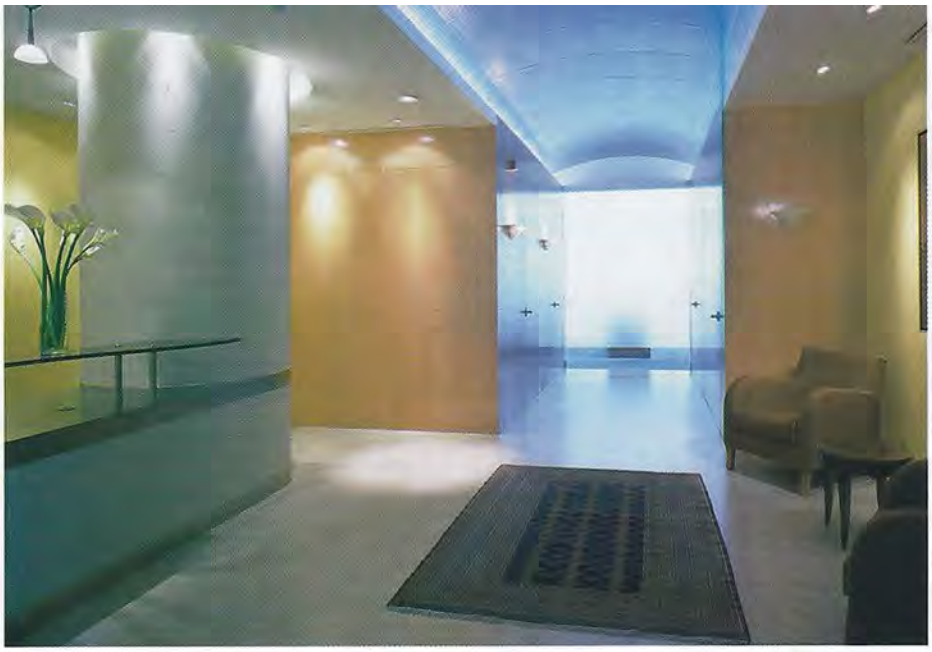

Versatilidad en espacios

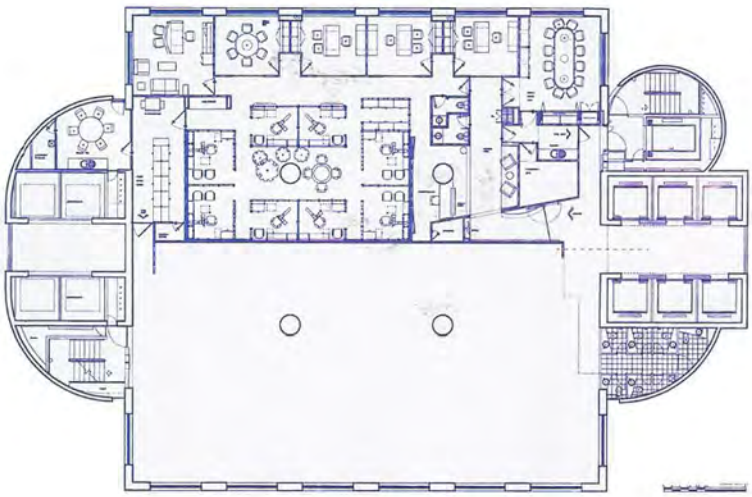

Planta mobiliario

que reflejara la seriedad y solidez de la firma. El área de recepción, en la que se logró una combinación de colores y texturas tanto de los materiales como del mobiliario, es un ejemplo representativo del buen gusto y de la sensibilidad arquitectónica que impera en todo el conjunto.

Como parte de la distribución del espacio de oficinas abiertas, se diseñó un área interactiva, es decir, un patio interno de reunión, que permite la convivencia de los ejecutivos, cuando no requieren de la privacía o formalidad de una sala de juntas cerrada y donde se realizan reuniones de trabajo de tipo informal.

El programa arquitectónico incluye la oficina de la dirección general, tres privados para ejecutivos, sala de juntas para doce personas, equipada para realizar proyecciones y telecomunicaciones. Se cuenta con sala de conferencias para seis personas, el área abierta para ocho ejecutivos y secretarias con la sala abierta de reunión interactiva, área de archivo, comedor, pantry, sanitarios y bodegas. *"Los altos estándares y la cultura global de esta firma estarán presente en su nuevo espacio corporativo, constituyèndose dentro del ámbito arquitectónico de vanguardia de la comunidad de corporativos en nuestro país".* ◆

Dando enfasis a circulaciones

requirements, Grupo MAC, the firm entrusted with the architectural planning and interior design, the entire executive project and managing the construction, based its design on a contemporary image that would reflect the solidity and seriousness of the firm. The reception area, where a highly suitable combination of colors and textures was achieved, in both materials and furnishings, is a representative example of the good taste and architectural sensitivity that permeates the entire complex.

Solutions were conceived in the private offices to take advantage of the exposure and abundant natural light, reducing the use of artificial lighting. Transparency as a predominant factor was accomplished by using large panes of sandblasted glass. The same elements also guaranteed the privacy required for the executives who use these areas.

The architectural program includes the president's office, three individual offices for executives, a twelve-seat conference room, equipped for projection and telecommunications, in addition to another conference room for six, an open area for eight executive secretaries with the open interactive meeting room, archive, cafeteria, pantry, restrooms and storerooms. "This firm's high standards and global vision will be present in its new corporate space, earning it a place among the leading architectural expressions in the Mexican corporate community."